

ΦΑΚΟΣ LED NITECORE HEADLAMP UT27 Pro 520Lumens + 2x HBL1300Lion Battery

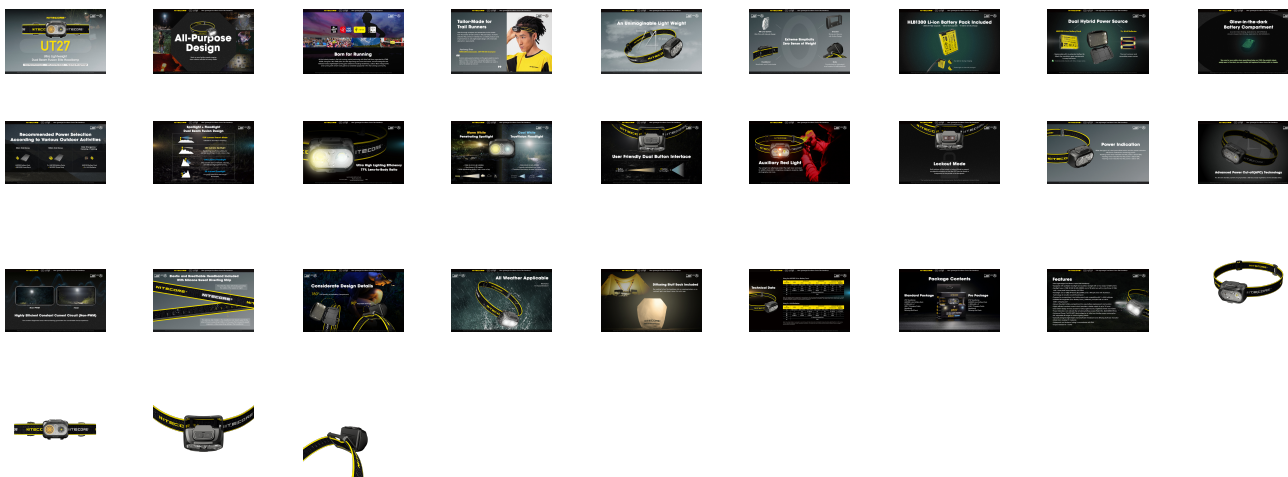

€61.21

[Αγορά](#)



Περιγραφή

ΦΑΚΟΣ LED NITECORE HEADLAMP UT27 Pro 520Lumens + 2x HBL1300Lion Battery.

01. Πολύ ελαφρύς (74g) και ισχυρός (520 Lumens) φακός κεφαλής που συνδυάζει εξαιρετικά δύο δέσμες φωτισμού.
Διαθέτει δύο τρόπους τροφοδοσίας.

02. Σχεδιασμένος για να μπορεί να χρησιμοποιηθεί σε πολλές περιπτώσεις. Καλύπτει όλες τις ανάγκες φωτισμού τόσο στις εξωτερικές σας δραστηριότητες όσο και στις επαγγελματικές βαριές εργασίες.

03. Η NITECORE σχεδιάζει και παράγει ελαφριά προϊόντα εξοπλισμού για δρομείς ορεινών διαδρομών όπως Ζώνες για τρέξιμο, Ελαφριά Power Bank με ανθρακονήματα, Φακούς κεφαλής που έχουν

γίνει δημοφιλή στην παγκόσμια κοινότητα.

04. " Κομμένο & Ραμμένο " για τους λάτρεις του τρεξίματος σε ορεινά μονοπάτια. Μετά από εξονυχιστική ανάλυση και έρευνα των συνηθειών από χιλιάδες δρομείς τα προηγούμενα χρόνια, επιλέξαμε τα καλύτερα υλικά για τα τελευταία μας προϊόντα και ολοκληρώσαμε ένα πολύ ελαφρύ σχέδιο με Μινιμαλιστικά στοιχεία σε κάθε λεπτομέρεια.

JIANSENG SHEN

Πρεσβευτής της NITECORE , Πρωταθλητής του HK100 2019

" Οι δρομείς δίνουν μεγάλη έμφαση στο βάρος του εξοπλισμού καθώς κάθε γραμμάριο μετράει στους αγώνες ορεινών διαδρομών.

Συνήθως οι αγώνες αυτοί συνδυάζουν μεγάλες αποστάσεις και σκληρό περιβάλλον. Όσο χαμηλότερο βάρος κουβαλούμε τόσο ευκολότερα μπορούμε να τρέξουμε"

05. Αφάνταστα χαμηλό βάρος (74g) .

06. Εξαιρετική απλότητα , Μηδενική αίσθηση βάρους.

- Σύστημα Κάτοπτρου TIR. Πολύ λεπτός σχεδιασμός με ενιαίο σώμα.
- Βάση στήριξης στον ιμάντα. Ισχυρή και ασφαλή με το λιγότερο υλικό.
- Ιμάντας κεφαλής . Άνετος και αναπνέει.
- Σώμα. Κατασκευασμένος από ελαφριά και ανθεκτικά PC+ABS υλικά.

07. Περιλαμβάνει δύο (2) επαναφορτιζόμενες μπαταρίες HBL1300 που διαθέτουν ενσωματωμένη θύρα USB-C για άμεση φόρτιση.

Η χωρητικότητα της κάθε μπαταρίας είναι 1300mAh και μία πλήρη φόρτιση διαρκεί 1 ώρα και 50 λεπτά .

Η κόκκινη ενδεικτική λυχνία καταδεικνύει την διαδικασία της φόρτισης και η πράσινη την ολοκλήρωση της.

08. Δύο πηγές τροφοδοσίας

– Με την εύκολα εναλλασσόμενη επαναφορτιζόμενη μπαταρία Ιόντων Λιθίου (Li-ion) HBL3 που παρέχει μεγάλη διάρκεια λειτουργίας.

Η μπαταρία αυτή καλύπτει τις σκληρές απαιτήσεις για τον εξοπλισμό που θέτουν πολλοί αγώνες ορεινών διαδρομών.

– Με τρεις (3) κοινές αλκαλικές μπαταρίες μεγέθους AAA

09. Ο χώρος των μπαταριών φωσφορίζει στο σκοτάδι !

Ευρεσιτεχνία Επινόησης Αναμένεται, Αριθμός φακέλου 202110998288.6

Ευρεσιτεχνία Βιομηχανικού Σχεδιασμού Αναμένεται, Αριθμός φακέλου 202122056854.X

Φροντίζουμε για την ασφάλεια σας, όταν όλα "σβήσουν" .Με τις ετικέτες πολικότητας να φαίνονται εύκολα το βράδυ, μπορείτε να εντοπίσετε και να αντικαταστήσετε τις μπαταρίες χωρίς καθυστέρηση.

10. Προτεινόμενες επιλογές ενέργειας ανάλογα με τις δραστηριότητες σε εξωτερικό περιβάλλον

– Για αγώνες 50 χιλιομέτρων

* Μία μπαταρία HBL1300 και Ένα Power Bank NB10000

– Για αγώνες 100 χιλιομέτρων

* Δύο μπαταρίες HBL1300 και Ένα Power Bank NB10000

– Καθημερινή χρήση ή Χρήση έκτακτης ανάγκης / Κάμπινγκ / Πεζοπορία

* Μία μπαταρία HBL1300 και Τρεις μπαταρίες αλκαλικές AAA

11. Συγκεντρωμένος φωτισμός + Διάχυτος φωτισμός

Σχεδιάζει που συνδυάζει δύο είδη φωτισμού

* Λειτουργία αναζήτησης 520 Lumens . Ιδανική για σύντομες αναζητήσεις. Συνδυασμός συγκεντρωμένης και διάχυτης δέσμης.

* Συγκεντρωμένος φωτισμός 400Lumens. Διαπεραστικός φωτισμός μεγάλης απόστασης ιδανικός για τον εντοπισμό σημάνσεων ή χρήση σε βροχή, χιονόπτωση ή ομίχλη.

* Διάχυτος φωτισμός 200 Lumens . Πολύ απαλός και άνετος φωτισμός, ιδανικός για κατάβαση ή τρέξιμο υψηλής ταχύτητας

* Διάχυτος φωτισμός 55 Lumens. Για την ανάβαση και τον φωτισμό κοντινών αποστάσεων.

12. Πολύ υψηλή απόδοση φωτισμού

77% αναλογία κατόπτρου – σώματος

Η εξίσωση υπολογισμού της αναλογίας κατόπτρου-σώματος είναι :

Αναλογία Κατόπτρου-Σώματος = Αποτελεσματική περιοχή του κατόπτρου προς συνολική περιοχή προβολής του σώματος επί 100%

13. Διαθέτει δύο θερμοκρασίες φωτισμού

– Θερμός Λευκός φωτισμός. Συγκεντρωμένος φωτισμός υψηλής διαπέρασης.

* LED Cree XP-G3 S3 (3000K)

* Μέγιστη απόσταση που φθάνει τα 128 μέτρα

* Καλύτερη ικανότητα διαπέρασης στην βροχή την χιονόπτωση ή την ομίχλη.

– Ψυχρός λευκός φωτισμός

* LED Cree XP-G3 S3 (5700K)

* Οι κλήσεις του κάτοπτρου είναι σχεδιασμένες με μεγάλη ακρίβεια.

* Πυκνός φωτισμός για να απαλύνει την οπτική κούραση

14. Φιλικός προς τον χρήστη χειρισμός με δύο διακόπτες

* Διακόπτης T για τον συγκεντρωτικό φωτισμό

* Διακόπτης W για τον διάχυτο φωτισμό.

15. Βοηθητικός Κόκκινος φωτισμός

Ο Κόκκινος φωτισμός μπορεί να διατηρήσει αποτελεσματικά την νυχτερινή όραση του χρήστη και είναι ιδανικός για την παρατήρησης της άγριας ζωής,

την αστρονομία, την παροχή πρώτων βοηθειών, την νυχτερινή φωτογράφιση και πολλές άλλες δραστηριότητες.

16. Λειτουργία κλειδώματος

Στην κατάσταση κλειδώματος και οι δύο διακόπτες θα μείνουν κλειδωμένοι για να αποτρέψουν ατυχή ενεργοποίηση έτσι ώστε ο UT27 να μπορεί να αποθηκευτεί ή να μεταφερθεί σε μία τσέπη ή το σακίδιο.

17. Ενδεικτική λυχνία ισχύος

Όταν ο φακός είναι απενεργοποιημένος, σύντομο πάτημα οποιουδήποτε από τους δύο διακόπτες θα ενεργοποιήσει την ενδεικτική λυχνία ισχύος που θα αναβοσβήσει για να καταδειξει την ενέργεια που έχει απομείνει.

* Αναβόσβημα τρεις (3) φορές καταδεικνύει ότι η ενέργεια βρίσκεται πάνω από το 50%

* Αναβόσβημα δύο (2) φορές καταδεικνύει ότι η ενέργεια βρίσκεται κάτω από το 50%

* Ένα αναβόσβημα καταδεικνύει ότι η ενέργεια βρίσκεται κάτω από το 10%

18. Εξελιγμένη τεχνολογία διακοπής του ρεύματος (APC)

Μία ελάχιστη κατανάλωση ενέργειας κατά την διάρκεια της αναμονής (1μΑ) δίνει την δυνατότητα στον φακό να είναι έτοιμος προς χρήση ακόμη και αν έχουν περάσει 365 ημέρες σε κατάσταση αναμονής.

19. Το υψηλής απόδοσης ηλεκτρονικό κύκλωμα παρέχει σταθερό ρεύμα έτσι ώστε ο φωτισμός να είναι σταθερός χωρίς αναβοσβήματα.

Η σταθερή φωτεινή δέσμη χωρίς αναβοσβήματα εξασφαλίζει μία άνετη οπτική εμπειρία.

20. Στην συσκευασία περιλαμβάνεται ο άνετος και αναπνέον ελαστικός ιμάντας που διαθέτει και μία λωρίδα σιλικόνης για να μεταφέρει τον ιδρώτα προς τα πλάγια του κεφαλιού.

* Ο Ιμάντας διαθέτει και ανακλαστικές λωρίδες που παρέχουν ασφάλεια κατά την διάρκεια της νύχτας

* Η λωρίδα σιλικόνης που είναι “κρυμμένη” στον ιμάντα μπορεί να μεταφέρει τον ιδρώτα στα πλάγια του κεφαλιού, αποτρέποντας τον ερεθισμό των ματιών που προκαλείται από εισβολή του ιδρώτα, ενώ παράλληλα αποτρέπει τον ιμάντα να γλιστρά από το κεφάλι.

21. Λεπτομέρειες του σχεδιασμού που πρέπει να λάβετε υπόψιν σας.

– Άνοιγμα του χώρου των μπαταριών κατά 180 μοίρες

– Κάθετη κίνηση του φακού στη βάση του κατά 90 μοίρες.

22. Μπορεί να χρησιμοποιηθεί σε όλες τις καιρικές συνθήκες

* Βαθμολογία αδιαβροχότητας : IP66

* Ανθεκτικός σε πτώσεις έως και από 1 μέτρο ύψος.

23. Στη συσκευασία περιλαμβάνεται και ένας ημιδιάφανος σάκος που μετατρέπει τον φακός σε φανάρι για το κάμπινγκ ή γενικά σε φωτιστικό χώρου
Αλλά παράλληλα χρησιμεύει και ως σάκος αποθήκευσης όταν ο φακός δεν χρησιμοποιείται.

24. Πίνακες τεχνικών στοιχείων.

* Ο πρώτος πίνακας αναφέρει αποτελέσματα με την χρήση της επαναφορτιζόμενης μπαταρίας ιόντων λιθίου Li-ion HLB-1300

* Ο δεύτερος πίνακας αναφέρει αποτελέσματα με την χρήση τριών (3) κοινών αλκαλικών μπαταριών AAA.

Σημείωση: Όλα τα τεχνικά στοιχεία έχουν μετρηθεί σε συνθήκες εργαστηρίου. Τα αποτελέσματα μπορεί να διαφέρουν στο φυσικό/πραγματικό περιβάλλον εξαιτίας διαφορετικής χρήσης της μπαταρίας ή των περιβαλλοντικών συνθηκών.

25. Περιεχόμενα συσκευασίας (Πακέτο PRO)

- Φακός NITECORE UT27
- Δύο (2) επαναφορτιζόμενες μπαταρίες ιόντων λιθίου Li-ion HLB1300 με χωρητικότητα 1300mAh η κάθε μία.
- Καλώδιο φόρτισης USB-C
- Ιμάντας κεφαλής
- Ημιδιάφανος σάκος

26. Γενικά χαρακτηριστικά

- Εξαιρετικά ελαφρύς φακός κεφαλής που συνδυάζει δύο είδη δέσμης
- Είναι εφοδιασμένος με συγκεντρωτικό φωτισμό, διάχυτο φωτισμό και βοηθητικό κόκκινο φωτισμό και η μέγιστη ισχύς του είναι 520 Lumens
- Ο συγκεντρωτικός φωτισμός χρησιμοποιεί ένα LED Cree XP-G3 (3000K) και ένα κάτοπτρο TIR με μέγιστη απόσταση που φθάνει τα 128 μέτρα και η μέγιστη ένταση της δέσμης φθάνει τα 4120 κεριά.
- Ο διάχυτος φωτισμός χρησιμοποιεί ένα LED Cree XP-G3 S3 (5700K) και ένα κάτοπτρο TIR με τεχνολογία TrueVision για μία εξαιρετικά απαλή δέσμη φωτισμού.
- Τροφοδοτείται από μία ειδικά σχεδιασμένη για τον φακό αυτό μπαταρία Ιόντων Λιθίου και έχει την δυνατότητα να λειτουργήσει με τρεις (3) κοινές αλκαλικές μπαταρίες AAA.
- Η επαναφορτιζόμενη μπαταρία HLB1300 διαθέτει ενσωματωμένη θύρα φόρτισης USB-C
- Ο χώρος των μπαταριών φωσφορίζει στο σκοτάδι για εύκολη αντικατάσταση των μπαταριών στο σκοτάδι.
- Υψηλής απόδοσης κύκλωμα παροχής σταθερού ρεύματος προσφέρει φωτισμό χωρίς αναβοσβήματα και μέγιστη διάρκεια που φθάνει τις 13 ώρες.
- Σχεδιασμός διπλού διακόπτη για εύκολη πρόσβαση στις διάφορες πηγές φωτισμού, στα επίπεδα φωτισμού και στις λειτουργίες.
- Η ενδεικτική λυχνία ισχύος μπορεί να καταδείξει την ενέργεια που έχει απομείνει (Ευρεσιτεχνία No.ZL201220057767.4)
- Εξελιγμένη τεχνολογία διακοπής της ενέργειας (APC) έτσι ώστε να καταναλώνεται η ελάχιστη κατά την διάρκεια της αναμονής .
- Κάθετη κίνηση του φακού στην βάση του ώστε να καλύπτει κάθε ανάγκη φωτισμού
- Ειδικά σχεδιασμένος ελαστικός και αναπνέον ιμάντας κεφαλής και ημιδιάφανος σάκος διάχυσης του φωτισμού περιλαμβάνονται στην συσκευασία.
- Κατασκευασμένος από ανθεκτικά πολυκαρβονικά υλικά (PC)
- Αδιάβροχος και ανθεκτικός στην σκόνη βαθμολογημένος σύμφωνα με το πρότυπο IP66
- Ανθεκτικός σε πτώσεις έως και από 1 μέτρο ύψος.

Χαρακτηριστικά

ΕΓΓΥΗΣΗ:

ΕΓΓΥΗΣΗ ΚΑΤΑΣΚΕΥΑΣΤΗ 60 μήνες

The document was created on: Ιανουάριος 9, 2025