

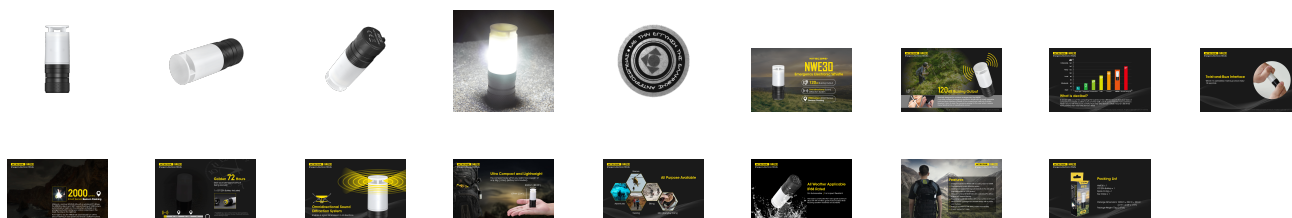

ΣΦΥΡΙΧΤΡΑ NITECORE NWE30

€30.24

Αγορά



Περιγραφή

ΣΦΥΡΙΧΤΡΑ NITECORE NWE30

Η NITECORE NWE30 είναι μία εξαιρετικά συμπαγής ηλεκτρονική σφυρίχτρα έκτακτης ανάγκης με έναν εύχρηστο τρόπο ενεργοποίησης με περιστροφή.

Μεταφέρει το ήχο κυκλικά κατά 360 μοίρες με ένταση 120dB .

Ταυτόχρονα εκπέμπει αυτόματα ένα οπτικό σήμα φάρου (αναβόσβημα) προς όλες τις κατευθύνσεις και ισχύ 2.000 lumens. Η ενεργοποίηση του οπτικού σήματος γίνεται με ενσωματωμένο αισθητήρα MONO την νύχτα.

Ο μέγιστος χρόνος λειτουργίας φθάνει τις 72 ώρες και στοχεύει στην αξιοποίηση με τον καλύτερο τρόπο της ευκαιρίας για διάσωση.

1. Ηλεκτρονική σφυρίχτρα έκτακτης ανάγκης με:

- Διακοπτόμενο Ηχητικό σήμα που φθάνει τα 120dB
- Ειδικός σχεδιασμός για ομοιόμορφη διασπορά του ήχου προς όλες τις κατευθύνσεις.
- Ενσωματωμένος έξυπνος αισθητήρας που ενεργοποιεί το οπτικό σήμα μόνο την νύχτα.
- Ένταση οπτικού σήματος 2000 Lumens

2. Το διακοπτόμενο ηχητικό σήμα των 12dB είναι ειδικά σχεδιασμένο για καταστάσεις έκτακτης ανάγκης. Η NWE30 είναι μία πολύ μικρή σε μέγεθος ηλεκτρονική σφυρίχτρα έκτακτης ανάγκης με ένα πολύ εύκολο τρόπο ενεργοποίησης με

περιστροφή. Σε αντίθεση με την κοινή μέθοδο σφυρίγματος με φύσημα, στοχεύει να εξοικονομήσει την απαραίτητη ενέργεια στον χρήστη όταν έχει προκύψει σοβαρός τραυματισμός, υποθερμία ή ασθένεια.

3. Τί είναι τα ντεσιμπέλ (dB) ;

Τα ντεσιμπέλ (dB) είναι μία μονάδα μέτρησης που συγκρίνει την ένταση δύο διαφορετικών ήχων. Η συνηθισμένη βάση σύγκρισης είναι ο ελάχιστος αντιληπτός ήχος όπου και ορίζονται τα 0dB. Ένας ήχος 10 φορές ισχυρότερος μετριέται ως 10dB. Ένας ήχος 100 φορές πιο ισχυρός από αυτόν που είναι κοντά στην απόλυτη ησυχία μετριέται ως 20dB. Ένας ήχος 1000 φορές πιο δυνατός μετριέται ως 30dB.

4. Εύκολος τρόπος ενεργοποίησης με περιστροφή

Μόλις ενεργοποιηθεί θα παράγει ήχο μία φορά κάθε 10 δευτερόλεπτα.

5. Ενσωματώνει τέσσερα (4) LED Luminus SST-20-W με ένα κυλινδρικό πολυκαρβονικό διαθλαστή, ο NWE30 εκπέμπει περιμετρικό (360°) φωτισμό εντοπισμού

με ισχύ 2000 Lumens που ενεργοποιείται αυτόματα μόλις νυχτώσει ή σε περιβάλλον με χαμηλό φωτισμό. Μόλις ξημερώσει ο φωτισμός απενεργοποιείται αυτόματα για εξοικονόμηση ενέργειας και αύξηση της διάρκειας λειτουργίας.

6. Αρπάξτε την καλύτερη ευκαιρία για να διασωθείτε !

Μία μπαταρία CR123 που περιλαμβάνεται στην συσκευασία διαρκεί για 72 ώρες συνεχόμενης χρήσης.

7. Το σύστημα διάθλασης του ήχου προς όλες τις κατευθύνσεις εξασφαλίζει την ομοιόμορφη κατανομή του.

8. Μικρή σε μέγεθος και ελαφριά. Χωρά στην παλάμη του χεριού 67mm x 25mm με βάρος μόλις 35g (χωρίς την μπαταρία)

9. Ιδανική για να περιέχεται στον εξοπλισμό κάθε δραστηριότητας

- Περιπέτεια
- Διάσωση
- Ορεινή πεζοπορία
- Ποδηλασία
- Καθημερινή χρήση

10. Μπορεί να λειτουργήσει σε κάθε είδους περιβάλλον, βαθμολογημένη με IP68.

Υποβρύχια έως και 2 μέτρα βάθος, ανθεκτική σε πτώσεις έως και από 1 μέτρο ύψος. Η βάση είναι κατασκευασμένη από κράμα αλουμινίου αεροναυπηγικής ποιότητας με φινιρίσμα σκληρής ανοδίσωσης στρατιωτικών προδιαγραφών, εξαιρετική σκληρότητα και αντοχή.

11. Χαρακτηριστικά

- Ηλεκτρονική σφυρίχτρα έκτακτης ανάγκης με διακοπτόμενο ηχητικό σήμα 120dB
- Σύστημα ομοιόμορφης κατανομής του ήχου κυκλικά (360°)
- Έξυπνο σύστημα οπτικού σήματος με αισθητήρα που ενεργοποιείται αυτόματα μόλις νυχτώσει και παράγει φωτεινότητα 2000 Lumens. Ο φωτισμός αυτός εκπέμπεται περιμετρικά (360°) μέσω ενός διαθλαστή.

- Τροφοδοτείται από μία μπαταρία 1xCR123A (περιλαμβάνεται) που μπορεί να παρέχει ενέργεια για 72 ώρες λειτουργία.
- Εξαιρετικά μικρό μέγεθος, χαμηλό βάρος και ανθεκτικός σχεδιασμός με πολύ εύκολη λειτουργία περιστροφής.
- Είναι βαθμολογημένος με IP68 (Υποβρύχιος έως και 2 μέτρα βάθος).
- Ανθεκτικός σε πτώσεις έως και από 1 μέτρο ύψος.