

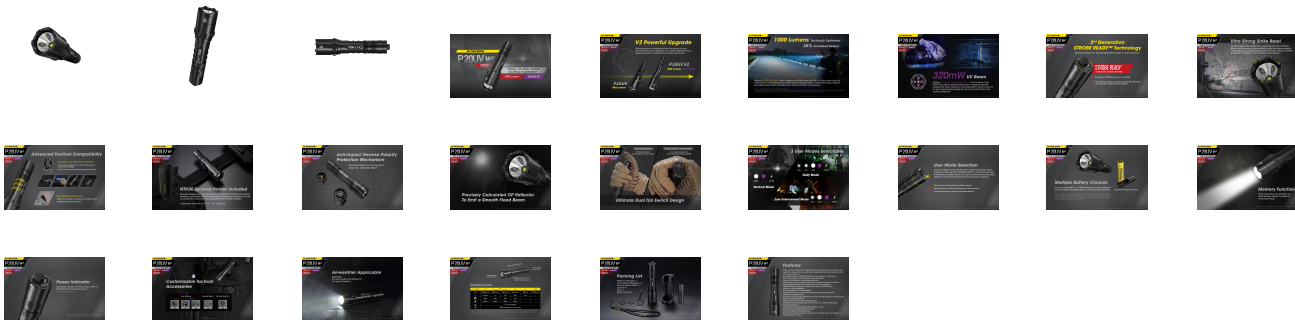

ΦΑΚΟΣ LED NITECORE PRECISE P20UV V2, Tactical, Strobe Ready

€74.19

Αγορά



Περιγραφή

ΦΑΚΟΣ LED NITECORE PRECISE P20UV V2, Tactical, Strobe Ready.

1. Επιχειρησιακός φακός LED με δύο κεντρικές πηγές φωτισμού [Λευκό + Υπεριώδες] 1000 Lumens στο Λευκό και 320mW στο Υπεριώδες.
2. Το μοντέλο V2 είναι μία πολύ ισχυρή αναβάθμιση βασισμένη στην εμπειρία χιλιάδων χρηστών που στόχο έχει να αναζητήσει την χωρίς προηγούμενο επιχειρησιακή εμπειρία συνδυάζοντας παράλληλα την κλασική ομορφιά.
3. Βελτιωμένος για επιχειρησιακή χρήση με 1000 Lumens στον Λευκό φωτισμό, μία αύξηση +25% από το προηγούμενο μοντέλο.
Ενσωματώνει ένα LED CREE XP-L2 V6 που παράγει την φωτεινότητα των 1000 Lumens με μέγιστη ένταση 6700 κεριά και απόσταση 164 μέτρα ιδανικός για τα σώματα ασφαλείας, τις περιπολίες και για καθημερινή χρήση σε κάθε δύσκολο περιβάλλον.
4. Ο υπεριώδης φωτισμός προέρχεται από 4 x UV LED με μήκος κύματος 365nm. Ο φωτισμός αυτός είναι ικανός να ενεργοποιήσει τα φωσφορίζοντα υλικά, ειδικά σχεδιασμένος για τον έλεγχο στις περιπολίες, για την εκμετάλλευση ορυχείων, για την εγκληματολογία καθώς και για την εκτίμηση των πολύτιμων λίθων, τον έλεγχο γνησιότητας εγγράφων και την αναζήτηση πλαστών χαρτονομισμάτων.
5. Η 2ης γενιάς τεχνολογία άμεσου φωτισμού STROBE είναι σχεδιασμένη για επιχειρησιακή χρήση και είναι ευρεσιτεχνία με αριθμό ZL201320545349.4
 - A. Βοηθά στην λειτουργία του φακού με το ένα χέρι
 - B. Ενεργοποιεί τον φωτισμό STROBE σε οποιαδήποτε κατάσταση του φακού
 - Γ. Το κομβίο βρίσκεται στο ίδιο επίπεδο με την επιφάνεια του πίσω διακόπτη ώστε να αποφεύγεται ατυχής ενεργοποίησης US patent 15/846299 US10237955B1
6. Εξαιρετικά ισχυρός δακτύλιος κρούσης
Ο δακτύλιος κρούσης του P20UV V2 είναι αναβαθμισμένος με υψηλής σκληρότητας κεραμικά

- νιτριδίου του πυριτίου, που επιτρέπει γρήγορη και εύκολη χρήση για αυτοάμυνα, θραύση κρυστάλλων αλλά παράλληλα οι ακίδες έχουν ομαλή επιφάνεια ώστε να μην προκαλούν γρατζουνιές, να μην σκαλώνουν στα ρούχα ή στο σακίδιο.
7. Εξελιγμένη συμβατότητα με επιχειρησιακά αξεσουάρ.
- Συμβατός με τον επιχειρησιακό δακτύλιο NTR10 (δεν περιλαμβάνεται στη συσκευασία) που επιτρέπει την συγκράτηση του πιστολίου με δύο χέρια ενώ παράλληλα κρατιέται και ο φακός. Επιτρέπει επίσης τις συνεχόμενες και σταθερές βολές και τις εναλλαγές γεμιστήρα.
- Συμβατός με μεταλλικό κλιπ ανάρτησης που επιτρέπει την προσάρτηση του σε σακίδια, σε συτήματα MOLLE και στην τσέπη
Επάνω σε αυτό το μεταλλικό κλιπ είναι δυνατό να προσαρμοστεί και το λουράκι καρπού.
8. Στη συσκευασία περιλαμβάνεται η ειδικά σχεδιασμένη για τα σώματα ασφαλείας σκληρή θήκη NTH20. Η θήκη αυτή επιτρέπει γρήγορο τράβηγμα του φακού και εξαιτίας της ρυθμιζόμενης ασφάλειας της, μπορεί να προσαρμοστεί σε ζώνες διαφόρων διαστάσεων καθώς και σε συτήματα MOLLE
Συμβατή με ζώνες 1 1/4" , 1 1/2" , 1 1/3" , 2" και 2 1/4"
9. Μηχανισμός προστασίας από τις κρούσεις και από την ανάποδη πολικότητα. Ειδικά σχεδιασμένος για αθλήματα σκοποβολής.
(Ευρεσιτεχνία No.ZL201220677948.7)
10. Υπολογισμένος με ακρίβεια ανακλαστήρας OP ώστε να εκπέμπει μία ομαλή και απλωμένη δέσμη.
11. Επιχειρησιακός οπίσθιος διακόπτης για στιγμιαίο ή μόνιμα ενεργοποιημένο φωτισμό.
Ο διακόπτης για το άμεσο STROBE επιτρέπει την στιγμιαία ενεργοποίηση του .
12. Ο φακός διαθέτει τρεις (3) μεθόδους λειτουργίας
- **Επιχειρησιακή μέθοδος:** Σε αυτή τη μέθοδο είναι διαθέσιμοι ο σχυρός φωτισμός HIGH, ο υπεριώδης φωτισμός UV και ο φωτισμός STROBE.
- **Καθημερινή μέθοδος:** Σε αυτή τη μέθοδο είναι διαθέσιμοι ο χαμηλός φωτισμός LOW, ο μεσαίος φωτισμός MID, ο υψηλός φωτισμός HIGH, ο υπεριώδης φωτισμός UV και ο φωτισμός STROBE.
- **Μέθοδος σωμάτων :** Σε αυτή τη μέθοδο είναι διαθέσιμοι ο μεσαίος φωτισμός MID, ο υψηλός φωτισμός HIGH, ο υπεριώδης φωτισμός UV και ο φωτισμός STROBE
- ασφαλείας**
13. Η επιλογή της μεθόδου λειτουργίας γίνεται όταν με ξεβιδωμένο το καπάκι του πίσω διακόπτη, βιδώνουμε με πατημένο τον διακόπτη του άμεσου STROBE.
Με την ολοκλήρωση του βιδώματος η ενδεικτική λυχνία αναβοσβήνει για να καταδείξει την επιλεγμένη μέθοδο.
- Ένα αναβοσβήμα καταδεικνύει ότι έχει επιλεγεί η Επιχειρησιακή μέθοδος.
 - Δύο αναβοσβήματα καταδεικνύουν ότι έχει επιλεγεί η μέθοδος για τα Σώματα Ασφαλείας
 - Τρία αναβοσβήματα καταδεικνύουν ότι έχει επιλεγεί η Καθημερινή μέθοδος.,
14. Πολλαπλές επιλογές μπαταριών
Μπορεί να τροφοδοτηθεί από μία (1) μπαταρία 18650 και να έχει την μέγιστη διάρκεια λειτουργίας που φθάνει τις 46 ώρες ενώ ταυτόχρονα μπορεί να λειτουργήσει και με δύο (2) μπαταρίες CR123 ή RCR123 . Στη συσκευασία περιλαμβάνεται ειδικός αντάπτορας για μπαταρίες CR123.
15. Λειτουργία μνήμης
Όταν ο φακός ενεργοποιείται ξανά, ο φακός θα μεταβεί στο τελευταία απομνημονευμένο επίπεδο φωτεινότητας.
16. Ενδεικτική λυχνία
Βρίσκεται στο καπάκι ουράς και έχει την δυνατότητα να καταδεικνύει την ενέργεια που έχει απομείνει στη μπαταρία. (Ευρεσιτεχνία No. ZL201220057767.4)
17. Μία σειρά από επιχειρησιακά αξεσουάρ είναι διαθέσιμα όπως: Βάσεις στήριξης, Διακόπτης απομακρυσμένης ενεργοποίησης, Επιχειρησιακός δακτύλιος
18. Ο P20UV V2 είναι ικανός να χρησιμοποιηθεί σε όλες τις καιρικές συνθήκες.
Βαθμολογία IP68
Υποβρύχιος έως και 2 μέτρα βάθος
Ανθεκτικός σε πτώσεις έως και από 1 μέτρο ύψος.
19. Περιεχόμενα συσκευασίας

- Φακός NITECORE P20UV V2
- Αντάπτορας για χρήσης μπαταριών CR123
- Επιχειρησιακή θήκη NTH20
- Λουράκι καρπού
- Ατσάλινο κλιπ συγκράτησης
- Ανταλλακτικοί ελαστικοί δακτύλιοι "Ο"

20. Διαστάσεις:

- Μήκος 151,2 mm - Διάμετρος κεφαλής: 31,8 mm - Διάμετρος σωλήνα: 25,4 mm

- Διάμετρος ουράς: 26 mm

21. Γενικά χαρακτηριστικά

- Λευκός + Υπεριώδης φωτισμός Επιχειρησιακός φακός με δύο κεντρικούς φωτισμούς ειδικά σχεδιασμένος για επιθεωρήσεις κατά την περιπολία, για την εκμετάλλευση ορυχείων, για την εγκληματολογία καθώς και για την αξιολόγηση πολύτιμων λίθων, την εξέταση εγγράφων και την εξέταση χαρτονομισμάτων.

- Για το λευκό φως χρησιμοποιείται ένα LED CREE XP-L2 V6 με μέγιστη απόδοση που φθάνει τα 1000 Lumens

- Για τον υπεριώδη φωτισμό χρησιμοποιούνται 4 LED UV που εκπέμπουν με ισχύ 320mW και σε μήκος κύματος 365nm

- Ενσωματώνει έναν ανακλαστήρα τύπου OP για ομαλό ευρυγώνιο φωτισμό.

- Υψηλής απόδοσης ηλεκτρονικό κύκλωμα σταθερού ρεύματος εξασφαλίζει μέγιστη διάρκεια λειτουργίας που φθάνει τις 46 ώρες.

- Ο οπίσθιος διπλός διακόπτης προσφέρει μοναδική εμπειρία επιχειρησιακής λειτουργίας

- Η τεχνολογία STROBE READY επιτρέπει την άμεση ενεργοποίηση του ειδικού φωτισμού STROBE (Ευρεσιτεχνία No. ZL201320545349.4)

- Τρεις εύκολα επιλέξιμες από τον χρήστη μέθοδοι λειτουργίας

- Η ενδεικτική λυχνία στο καπάκι ουράς καταδεικνύει την ενέργεια που έχει απομείνει στην μπαταρία (Ευρεσιτεχνία No. ZL201220057767.4)

- Τεχνολογία προστασίας από χτυπήματα και ανάποδη πολικότητα ειδικά σχεδιασμένη για αθλήματα σκοποβολής (Ευρεσιτεχνία No.ZL.201220677948.7)

- Περιλαμβάνεται Κλιπ συγκράτησης από ανοξείδωτο ατσάλι και επίστρωση τιτανίου.

- Ο δακτύλιος κρούσης είναι εφοδιασμένος με υψηλής αντοχής κεραμικά νιτριδίου του πυριτίου που προσφέρουν εξαιρετική θραύση κρυστάλλων.

- Το κρύσταλλο έχει αντι-χαρακτική επίστρωση και από τις δύο πλευρές.

- Κατασκευασμένος από κράμα αλουμινίου αεροναυπηγικής ποιότητας.

- Φινίρισμα σκληρής ανοδείωσης στατιωτικών προδιαγραφών HAIII

- Αδιάβροχος και ανθεκτικός στη σκόνη σλυμφωνα με το πρότυπο IP68 (Υποβρύχιος έως και 2 μέτρα βάθος)

- Ανθεκτικός σε πτώσεις έως και από 1 μέτρο ύψος.

Χαρακτηριστικά

ΕΓΓΥΗΣΗ:

ΕΓΓΥΗΣΗ ΚΑΤΑΣΚΕΥΑΣΤΗ 60 μήνες

The document was created on: Ιανουάριος 10, 2025