

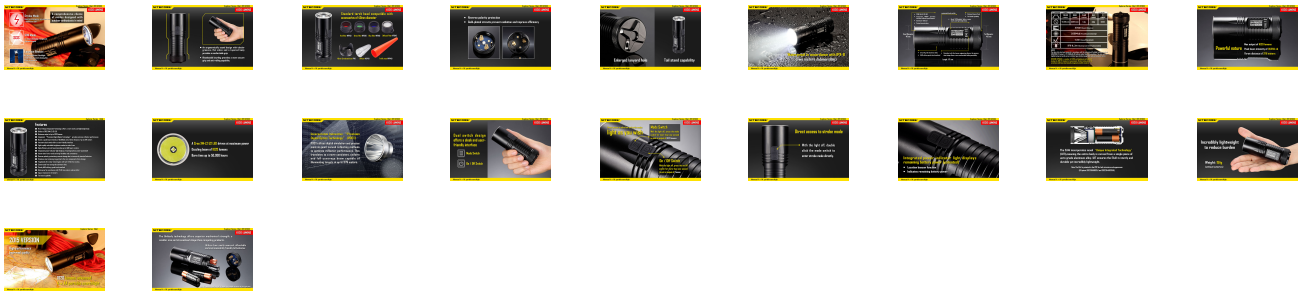

ΦΑΚΟΣ LED NITECORE EXPLORER EA41

€64.11

[Αγορά](#)



Περιγραφή

ΦΑΚΟΣ LED NITECORE EXPLORER EA41

Φακός LED υψηλής απόδοσης και βελτιωμένης ποιότητας. Λειτουργεί με τέσσερις μπαταρίες AA και αποδίδει ισχύ έως και 1020 Lumens, ένταση δέσμης 28276 κεριά και απόσταση 335 μέτρα ! Χρησιμοποιεί ένα LED CREE XM-L2 U2 που σε συνεργασία με το εξαιρετικό ανακλαστήρα παρέχει δέσμη σταθερή, ενιαία με πλήρη κάλυψη. Η λειτουργία του ελέγχεται από διπλό πλάγιο διακόπτη φιλικό προς κάθε χρήστη με άμεση πρόσβαση τόσο στην πιο χαμηλή φωτεινότητα όσο στην πιο ισχυρή αλλά και την Strobe. Ενσωματωμένη ενδεικτική λυχνία κάτω από τον πλάγιο διπλό διακόπτη ενημερώνει για την τάση που έχει απομείνει στις μπαταρίες. Είναι κατασκευασμένος με τεχνολογία Ενιαίου σώματος που παρέχει εξαιρετική αντοχή, μικρό μέγεθος και στρογγυλόμακρο σχεδιασμό. Διαθέτει προστασία ανάποδης πολικότητας και επιχρυσωμένος επαφές για πρόληψη οξείδωσης και βελτιωμένη απόδοση. Αδιάβροχος σύμφωνα με το πρότυπο IPX8 (Υποβρύχιος έως και 2 μέτρα βάθος), ανθεκτικός σε πτώσεις έως και από 1,5 μέτρα ύψος. Ικανότητα στήριξης στην ουρά του. Πολλά διαθέσιμα αξεσουάρ.

ΧΑΡΑΚΤΗΡΙΣΤΙΚΑ

- Νέα «Μοναδική Ολοκληρωμένη Τεχνολογία» προσφέρει μεγαλύτερο και ελαφρύτερο σώμα.
- Χρησιμοποιεί LED CREE XM – L2 T6.
- Η μέγιστη ισχύς του φθάνει έως τα 1020 lumens.
- Η ενσωματωμένη τεχνολογία " Precision Digital Optics" παρέχει εξαιρετική απόδοση στον ανακλαστήρα.
- Μπορεί να υπερηφανεύεται για μια μέγιστη ένταση της δέσμης των 25.000 κεριών (cd) και απόσταση δέσμης μέχρι και τα 315 μέτρα.
- Καινοτόμο μονό κουμπί διακόπτη, δύο σταδίων που προσφέρει φιλική προς το χρήστη λειτουργία (πατέντα).
- Οκτώ γρήγορα εναλλασσόμενοι τρόποι φωτεινότητας προς επιλογή.

- Πλακέτα κυκλώματος υψηλής απόδοσης παρέχει έως και 400 ώρες χρόνο λειτουργίας.
- Ενσωματωμένη ενδεικτική λυχνία εμφανίζει την ισχύ που απομένει στην μπαταρία (πατέντα).
- Άμεση χρήση του πολύ χαμηλού φωτισμού ή του Turbo φωτισμού φέρνει ευκολία και ευελιξία στην χρήση.
- Προστασία πολικότητας αποτρέπει βλάβες που οφείλονται σε λάθος τοποθέτηση των μπαταριών.
- Δακτυλίδι από ανοξείδωτο ατσάλι προστατεύει τα κύρια εξαρτήματα του φακού από βλάβη/ζημιά.
- Σκληρό πολύ καθαρό ορυκτό γυαλί με αντί -ανακλαστική επίστρωση.
- Κατασκευασμένο από κράμα αλουμινίου αεροναυπηγικής ποιότητας.
- Σκληρή ανοδίωση με στρατιωτικά στάνταρτ HAIII.
- Αδιάβροχος με διαβάθμιση IPX - 8 (δύο μέτρα υποβρύχιος)
- Ανθεκτικός σε πτώσεις από τα 1,5 μέτρα.
- Ικανότητα να στέκεται στην «ουρά» του.

ΔΙΑΣΤΑΣΕΙΣ

Μήκος: 117mm (4.6")

Διάμετρος κεφαλής: 40mm (1.57")

Διάμετρος σωλήνα: 41,8mm (1.65")

Βάρος: 151g (5.33oz) χωρίς μπαταρίες

ΑΞΕΣΟΥΑΡ

Ποιοτική θήκη, λουράκι καρπού, ανταλλακτικός ελαστικός δακτύλιος.

Χαρακτηριστικά

ΕΓΓΥΗΣΗ:

ΕΓΓΥΗΣΗ ΚΑΤΑΣΚΕΥΑΣΤΗ 60 μήνες

The document was created on: Ιανουάριος 9, 2025