

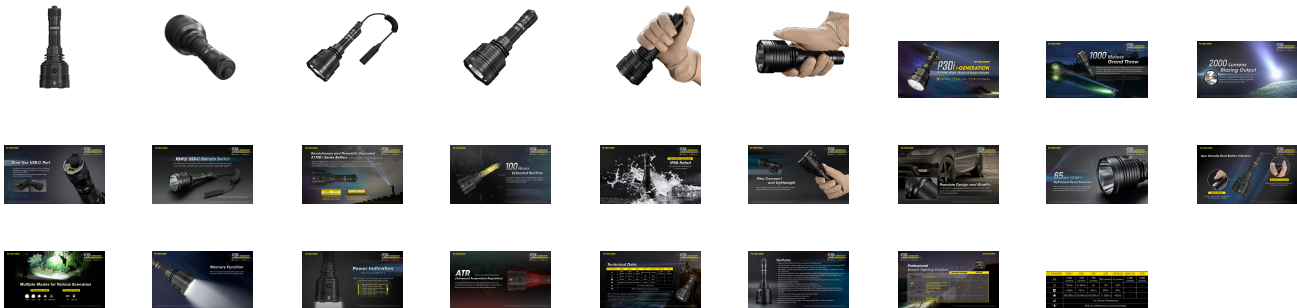

ΦΑΚΟΣ LED NITECORE PRECISE P30i, 2000 Lumens, 1000m Δέσμη +2150Hpi+ RSW2i

€137.02

Αγορά



Περιγραφή

ΦΑΚΟΣ LED NITECORE PRECISE P30i, 2000 Lumens, 1000m Δέσμη +2150Hpi+ RSW2i

01. Φακός " i - generation " υψηλής απόδοσης που λειτουργεί με μπαταρίες 21700 ιδανικός για αναζήτηση.
Απόσταση 1000 μέτρα, Ισχύς 2000 Lumens , Επαναφορτιζόμενος με θύρα USB-C
02. Εξαιρετικά μεγάλη απόσταση δέσμης που φθάνει και τα 1000 μέτρα !
Σχεδιασμένος με ένα οπτικό σύστημα που συνδυάζει τις τεχνολογίες ψηφιακών οπτικών ακριβείας και της κρυστάλλινης επίστρωσης , μπορεί η δέσμη του να φθάσει σε ένταση τα 250000 κεριά και σε απόσταση τα 1000 μέτρα . Αυτό τον καθιστά ιδανικό για φωτισμό μεγάλων αποστάσεων κατά την αναζήτηση ή την διάσωση.
03. Εκτυφλωτικός φωτισμός με ισχύ 2000 Lumens !
Χρησιμοποιώντας ένα LED CREE XHP35 Hi , η ισχύς του φωτισμού φθάνει τα 2000 Lumens καθιστώντας τον ιδανικό για νυχτερινή αναζήτηση, εντοπισμό κ.α.
04. Στο καπάκι ουράς κάτω από τον κεντρικό διακόπτη διαθέτει θύρα USB-C διπλής χρήσης
 - Χρησιμοποιείται ως θύρα φόρτισης (δεν έχει φορά) για την μπαταρία
 - Μπορεί να συνδεθεί στην θύρα USB-C το καλώδιο RSW2i για απομακρυσμένο χειρισμό του

φακού

- Το κάλυμμα της θύρας φόρτισης παρέχει εξαιρετική προστασία από την υγρασία, την σκόνη και τα χτυπήματα.

05. Στη συσκευασία ΠΕΡΙΛΑΜΒΑΝΕΤΑΙ το καλώδιο RSW2i για τον απομακρυσμένο έλεγχο του φακού.

Από το απομακρυσμένο καλώδιο μπορεί να γίνει ρύθμιση της έντασης φωτισμού και να ενεργοποιηθεί η ειδική φωτεινότητα STROBE.

06. Επαναστατική και πανίσχυρη αναβαθμισμένη μπαταρία 21700 της σειράς " i " (Ευρεσιτεχνία No.ZL201820118916.0)

* Επιτρέπει μία πολύ υψηλής απόδοσης παροχή ρεύματος εξαιτίας της μειωμένης απώλειας ενέργειας από την εσωτερική αντίσταση.

* Διαθέτει και στις δύο πλευρές της θετικό και αρνητικό πόλο και μεγάλη πυκνότητα ενέργειας.

* Συμβατή με επεκτάσεις των έξυπνων συστημάτων επικοινωνίας και ελέγχου.

07. Η διάρκεια λειτουργίας του φθάνει και τις 100 ώρες !

Συνεχόμενη χρήση για 4 ημέρες στην πολύ χαμηλή ένταση φωτισμού (6 Lumens)

Η ενέργεια της μπαταρία παρέχει ικανοποιητικό σε διάρκεια χρόνο ώστε να μην χρειάζεται ο χρήστης να κουβαλά και 2η μπαταρία.

08. Κατασκευασμένος για χρήση σε κάθε περιβάλλον. Βαθμολογημένος με IP68 έχει την δυνατότητα να

βυθιστεί στο νερό έως και 2 μέτρα βάθος και να αντέξει σε πτώσεις από έως και 1 μέτρο ύψος.

09. Εξαιρετική σχεδίαση και ποιότητα

Κατασκευασμένος από κράμα αλουμινίου αεροναυπηγικής ποιότητας, φινίρισμα σκληρής ανοδίσωσης στρατιωτικών

προδιαγραφών HAIII, είναι εγγυημένος για την εξαιρετική του σταθερότητα και την αντοχή σε χτυπήματα.

10. Πολύ ελαφρύς και μικρός σε μέγεθος.

Με βάρος μόλις 255,5g ο P30i είναι ιδανικός είτε να τον κρατάτε στο χέρι είτε να τον τοποθετείτε σε βάσεις

11. Επαγγελματική λύση ως φακός αναζήτησης. Στη συσκευασία περιλαμβάνονται τα παρακάτω:

- Φακός NITECORE P30i
- Επαναφορτιζόμενη μπαταρία NL2150HPi (5000mAh)
- Καλώδιο απομακρυσμένου ελέγχου RSW2i
- Καλώδιο φόρτισης USB-C
- Αντάπτορας για χρήση μπαταριών CR123
- Ατσάλινο κλιπ ανάρτησης
- Ανταλλακτικός ελαστικός δακτύλιος "O"
- Θήκη μεταφοράς από μαλακό συνθετικό ύφασμα

12. Βελτιωμένη διάμετρος κεφαλής 65mm

Το οπτικό του σύστημα (κάτοπτρο) είναι κατασκευασμένο με τον συνδυασμό των τεχνολογιών των ψηφιακών οπτικών ακριβείας και της κρυστάλλινης επίστρωσης.

13. Φιλικός προς τον χρήστη τρόπος λειτουργίας με δύο διακόπτες.

- Κομβίο επιλογών για την ρύθμιση της έντασης φωτισμού και την άμεση πρόσβαση στην πολύ ισχυρή ένταση φωτισμού.

- Επιχειρησιακός διακόπτης ουράς . Πάντα έτοιμος για στιγμιαία επιχειρησιακή ενεργοποίηση του φακού αλλά και μόνιμη ενεργοποίηση.

14. Πολλές επιλογές έντασης φωτισμού για διαφορετικές ανάγκες.

- Πέντε επίπεδα έντασης φωτισμού: TURBO > Υψηλό > Μεσαίο > Χαμηλό > Πολύ Χαμηλό
- Δύο ειδικές φωτεινότητες: SOS > BEACON

15. Λειτουργία μνήμης

Όταν ενεργοποιείται ξανά, αυτόματα θα ανάψει στο τελευταία απομνημονευμένο επίπεδο έντασης φωτισμού.

16. ATR εξελεγμένη ρύθμιση της θερμοκρασίας (Ευρεσιτεχνία No.ZL201510534543.6)

Η ενσωματωμένη τεχνολογία ATR ρυθμίζει την ένταση φωτισμού του P30i σύμφωνα με τις συνθήκες λειτουργίας και το γύρω περιβάλλον έτσι ώστε να διατηρείται η βέλτιστη απόδοση.

17. Ενδεικτική λυχνία ισχύος (Ευρεσιτεχνία No.ZL201220057767.4)

Όταν ο φακός είναι ενεργοποιημένος η ενδεικτική λυχνία που βρίσκεται κάτω από το κομβίο επιλογών, θα καταδείξει την ενέργεια που έχει απομείνει στην μπαταρία.

- Όταν είναι συνεχώς αναμμένη καταδεικνύει ότι η ενέργεια της μπαταρίας βρίσκεται πάνω από το 50%
- Αναβοσβήνοντας αργά καταδεικνύει ότι η ενέργεια της μπαταρίας έχει πέσει κάτω από το 50%
- Αναβοσβήνοντας γρήγορα καταδεικνύει ότι η ενέργεια της μπαταρίας έχει πέσει κάτω από το 10%

18. Τεχνικά στοιχεία

Σημείωση: Τα παραπάνω δεδομένα έχουν μετρηθεί σύμφωνα με τα διεθνή πρότυπα μέτρησης των φακών ANSI/PLATO FL1-2019

χρησιμοποιώντας μία μπαταρία 21700 (5000mAh) σε συνθήκες εργαστηρίου. Τα δεδομένα μπορεί να διαφέρουν στην χρήση στον πραγματικό

κόσμο εξαιτίας χρήσης διαφορετικής μπαταρίας ή των περιβαλλοντικών συνθηκών.

* Ο χρόνος διάρκειας της έντασης TURBO έχει μετρηθεί χωρίς τους περιορισμούς της θερμοκρασίας

* Διαθεσιμότητα της έντασης TURBO: Το επίπεδο έντασης φωτισμού TURBO είναι προσβάσιμο μόνο όταν χρησιμοποιούνται μπαταρίες

21700i με απόδοση πάνω από 15A. Δεν είναι προσβάσιμη όταν χρησιμοποιούνται μπαταρίες CR123 / RCR123

19. Γενικά χαρακτηριστικά

- Ενσωματώνει ένα LED CREE XHP35 Hi με μέγιστη ισχύ τα 2000 Lumens
- Το οπτικό του σύστημα (κάτοπτρο) συνδυάζει τις τεχνολογίες ψηφιακών οπτικών ακριβείας και κρυστάλλινης επίστρωσης.
- Η μέγιστη ένταση της δέσμης του φθάνει τα 250000 κεριά και σε απόσταση τα 1000 μέτρα !
- Τροφοδοτείται από μία επαναφορτιζόμενη μπαταρία 21700 της σειράς " i " ενώ παράλληλα είναι συμβατός και με μπαταρίες CR123 .
- Η μέγιστη διάρκεια λειτουργίας του είναι 100 ώρες.
- Ο οπίσθιος επιχειρησιακός διακόπτης και ο πλάγιος μεταλλικός διακόπτης ελέγχουν 5 επίπεδα έντασης φωτισμού και 2 ειδικές φωτεινότητες
- Δύο ενδεικτικές λυχνίες είναι διαθέσιμες για την κατάδειξη της στάθμης ενέργειας της μπαταρίας (Ευρεσιτεχνία No.ZL201220057767.4)
- Οι ενδεικτικές λυχνίες μπορούν να μετρήσουν την ενέργεια της μπαταρίας με ακρίβεια +/-0,1V
- Διαθέτει μηχανισμό προστασίας από τις κρούσεις και από την ανάποδη πολικότητα, ειδικά σχεδιασμένος για αθλήματα σκοποβολής (Ευρεσιτεχνία No.ZL2012200677948.7)
- Έξυπνο κύκλωμα φόρτισης μπαταριών Ιόντων Λιθίου με θύρα USB-C
- Υψηλής απόδοσης κύκλωμα σταθερού ρεύματος παρέχει σταθερό φωτισμό
- Μονάδα εξελεγμένου ελέγχου της θερμοκρασίας (ATR) (Ευρεσιτεχνία No.ZL201510534543.6)
- Στην συσκευασία περιλαμβάνονται μία μπαταρία 21700 Li-ion (NL2150HPi / 5000mAh) και ένα καλώδιο απομακρυσμένου ελέγχου RSW2i
- Το τζάμι του κατόπτρου διαθέτει αντι-χαρακτική επίστρωση και από τις δύο πλευρές.

- Κατασκευασμένος από κράμα αλουμινίου αεροναυπηγικής ποιότητας
- Φινίρισμα σκληρής ανοδίωσης στρατιωτικών προδιαγραφών HAIII
- Αδιάβροχο και ανθεκτικό στην σκόνη σύμφωνα με το πρότυπο IP68 (Υποβρύχιος έως και 2 μέτρα βάθος)
- Ανθεκτικός σε πτώσεις έως και από 1 μέτρο ύψος.

Χαρακτηριστικά

ΕΓΓΥΗΣΗ: ΕΓΓΥΗΣΗ ΚΑΤΑΣΚΕΥΑΣΤΗ 60

The document was created on: Ιανουάριος 9, 2025